

REPUBLIQUE DU CAMEROUN
Paix – Travail – Patrie

INSTITUT NATIONAL DE LA
STATISTIQUE



REPUBLIC OF CAMEROON
Peace – Work – Fatherland

NATIONAL INSTITUTE OF
STATISTICS

INDICE DU CHIFFRE D’AFFAIRES DANS LE SECTEUR TERTIAIRE

NOTE DE CONJONCTURE

pour le 3^{ème} trimestre 2016

Table de matières

<i>Evolution de l'activité au 3^{ème} trimestre 2016</i>	3
✓ <i>SITUATION GLOBALE DE L'ACTIVITE DANS LE TERTIAIRE</i>	3
✓ <i>SITUATION DE L'ACTIVITE PAR SOUS SECTEUR</i>	4
✓ Commerce : Replis de l'activité dans le secteur	4
✓ Hôtellerie et restauration : forte hausse de l'activité.....	4
✓ Transport : baisse de l'activité	5
✓ Accident de la circulation : baisse du nombre d'accident.....	5
✓ Information et télécommunication : Légère baisse	6
✓ Services immobiliers : ralentissement de l'activité.....	6
✓ Services financiers : Hausse de l'activité.....	6
✓ Services fournis aux entreprises : baisse de l'activité.....	7
✓ Services de santé et d'action sociale : Hausse de l'activité.....	7
✓ Autres services : Hausse de l'activité.....	8
<i>TABLEAU 1 : SERIE DE L'INDICE SUR LE CHIFFRE D'AFFAIRE DANS LE TERTIAIRE (ICA)</i>	9

Evolution de l'activité au 3^{ème} trimestre 2016

✓ SITUATION GLOBALE DE L'ACTIVITÉ DANS LE TERTIAIRE

Replis de l'activité au 3^{ème} trimestre 2016

Au troisième trimestre 2016, l'activité dans le tertiaire a été en baisse. L'indice Global du chiffre d'affaires a enregistré **une légère baisse de près de 4,32 points par rapport à la même période l'année précédente**. Cette baisse est principalement liée au repli de l'activité dans les sous-secteurs commerce et transport et entreposage.

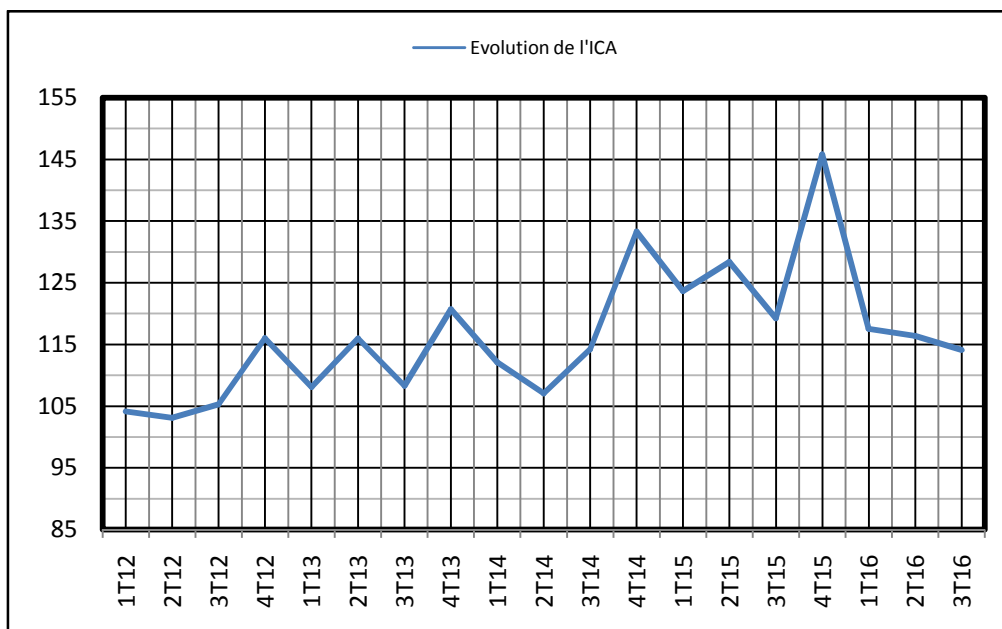

✓ SITUATION DE L'ACTIVITE PAR SOUS SECTEUR

✓ Commerce : Replis de l'activité dans le secteur

De façon globale au second trimestre 2016, on observe une dégradation du chiffre d'affaire du commerce(-8,86%) par rapport à la même période l'année précédente. Cette baisse est imputable à la baisse du chiffre d'affaire issu de la vente en gros des produits agricoles (-36%), véhicules et du carburant (-7%) et des autres ventes en gros (-9%).

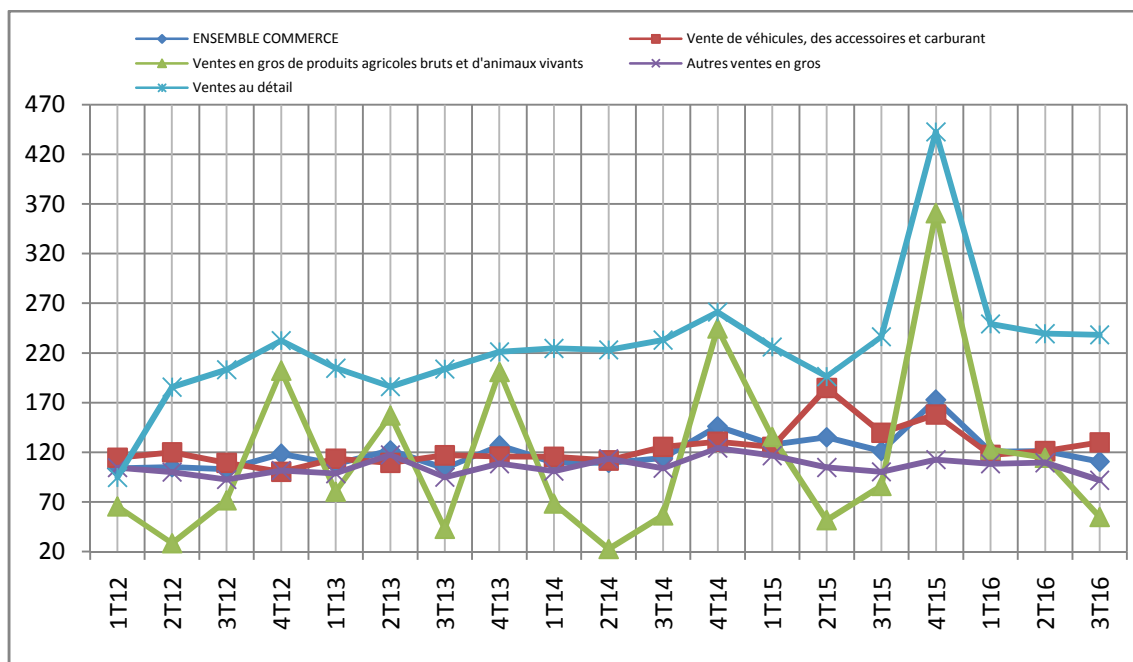

✓ Hôtellerie et restauration : forte hausse de l'activité

L'activité hôtelière a connu une forte hausse au troisième trimestre 2016 en glissement annuel(+67,27%). En effet, la fréquentation des hôtels et des services de restauration ont progressé respectivement de 89,71 et 45,20 points.

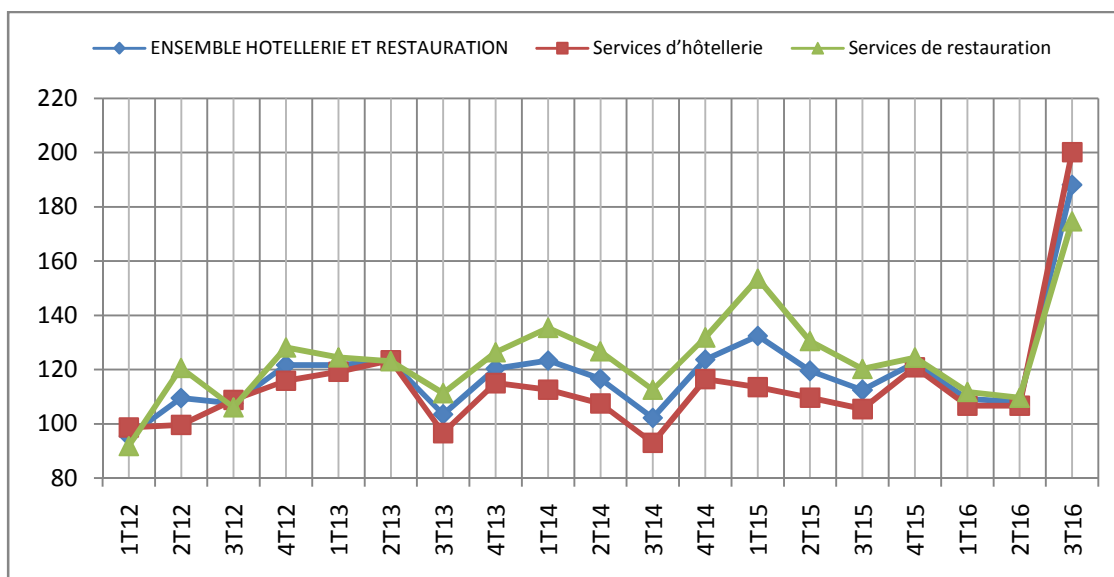

✓ Transport : baisse de l'activité

Le secteur des transports a connu en glissement annuel une baisse de 21,8% de son chiffre d'affaires. Cette baisse d'activité est essentiellement imputable à la baisse des recettes dans les secteurs du transport ferroviaire (-4,49%), des autres types de transport (-38,62%) et des services annexes et auxiliaires des transports (-16,28%).

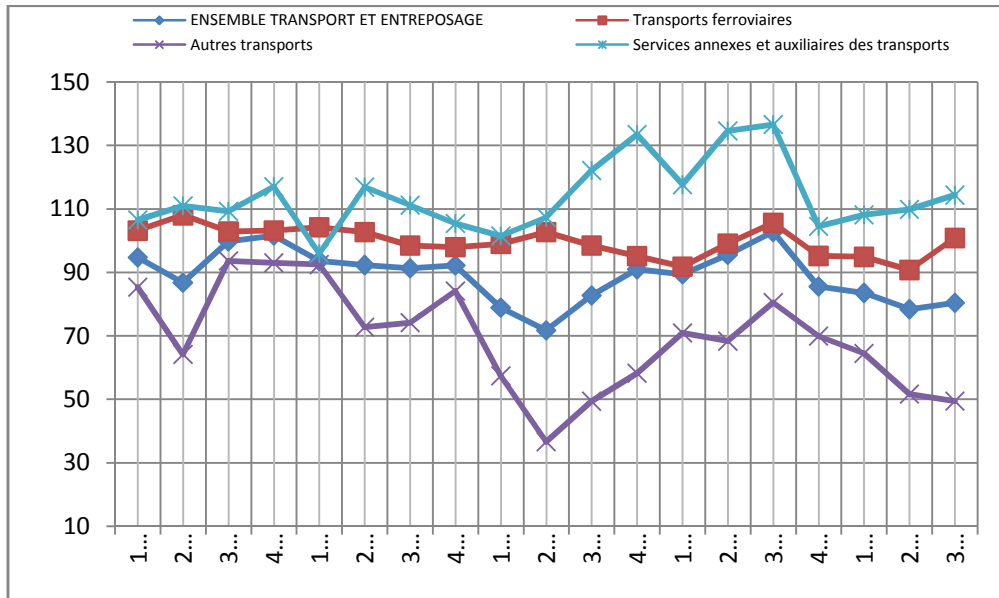

✓ Accident de la circulation : baisse du nombre d'accident

Dans le transport routier, le nombre d'accident de circulation au troisième trimestre 2016 a légèrement augmenté de 2,49% par rapport au deuxième trimestre 2016. Le nombre de d'accident a faiblement augmenté par rapport au même trimestre de l'année précédente (+5,26%). Par ailleurs, le nombre de décès suite aux accidents a relativement augmenté (+12,40% en glissement annuel). Il en est de même pour le nombre de blessés (+21,71%).

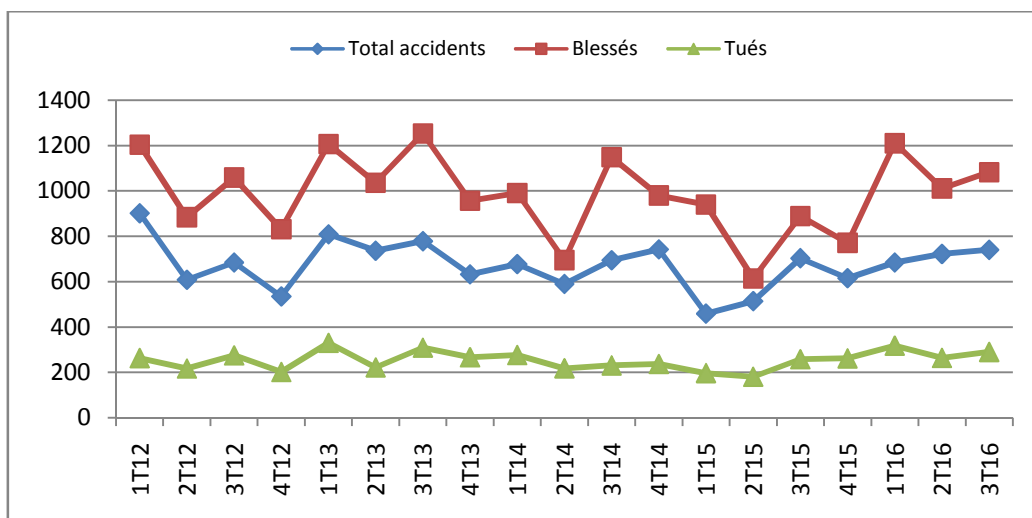

✓ Information et télécommunication : Légère baisse

La baisse de l'indice de 3 points en glissement annuel est liée à la légère baisse des recettes des opérateurs de téléphonie (fixe et mobiles). Cette baisse est essentiellement due à une baisse du chiffre d'affaire au niveau des services de télécommunication, y compris les call-box.

✓ Services immobiliers : ralentissement de l'activité

Le troisième trimestre 2016 est marqué par la baisse du chiffre d'affaires de cette branche (-15,76%) en glissement annuel. Cette baisse est principalement due à une relative diminution du chiffre d'affaire des biens immobiliers loués (-3,60%) comparativement au même trimestre l'année précédente.

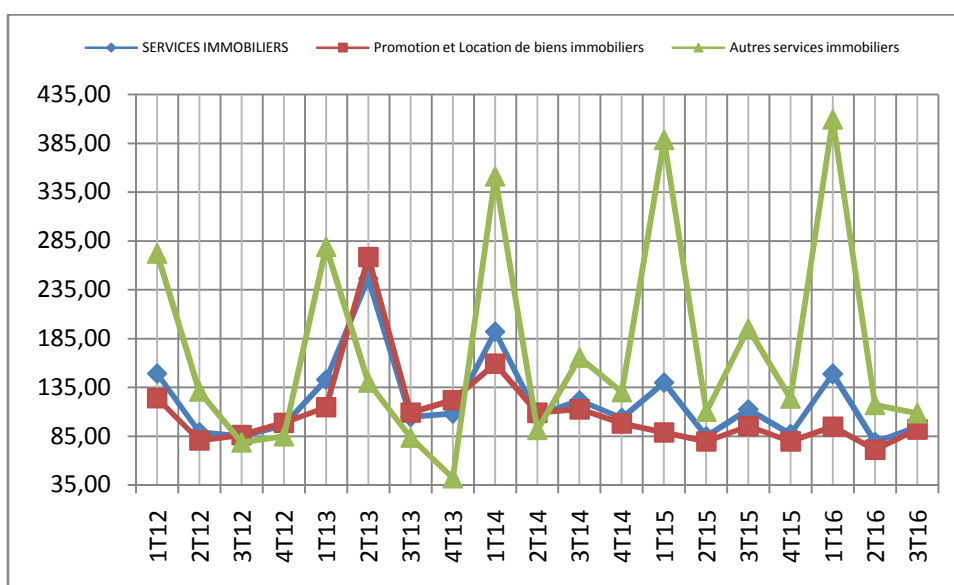

✓ Services financiers : Hausse de l'activité

En glissement annuel, les services financiers ont connu une forte hausse de leur chiffre d'affaire de +43% comparativement à la même période l'année précédente. Cette hausse est imputable à la hausse du chiffre d'affaire au niveau des services bancaires (60,90%), mais également au niveau des assurances (5,42%).

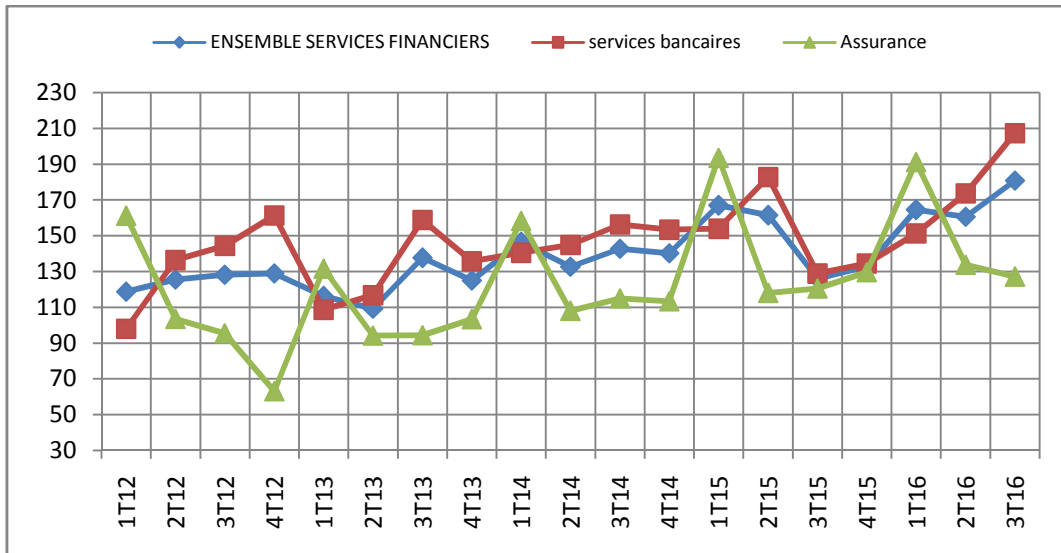

✓ **Services fournis aux entreprises : baisse de l'activité**

On observe dans l'ensemble un fléchissement de l'activité (-12,22%), au troisième trimestre 2016 par rapport au même trimestre de l'année précédente, malgré une hausse de recette des services d'architecture et d'ingénierie (+20,90%). Ce ralentissement est principalement dû à la baisse des recettes des services juridiques, comptables et conseil de gestion (-7,75%) et des services publicitaires (-20,68%).

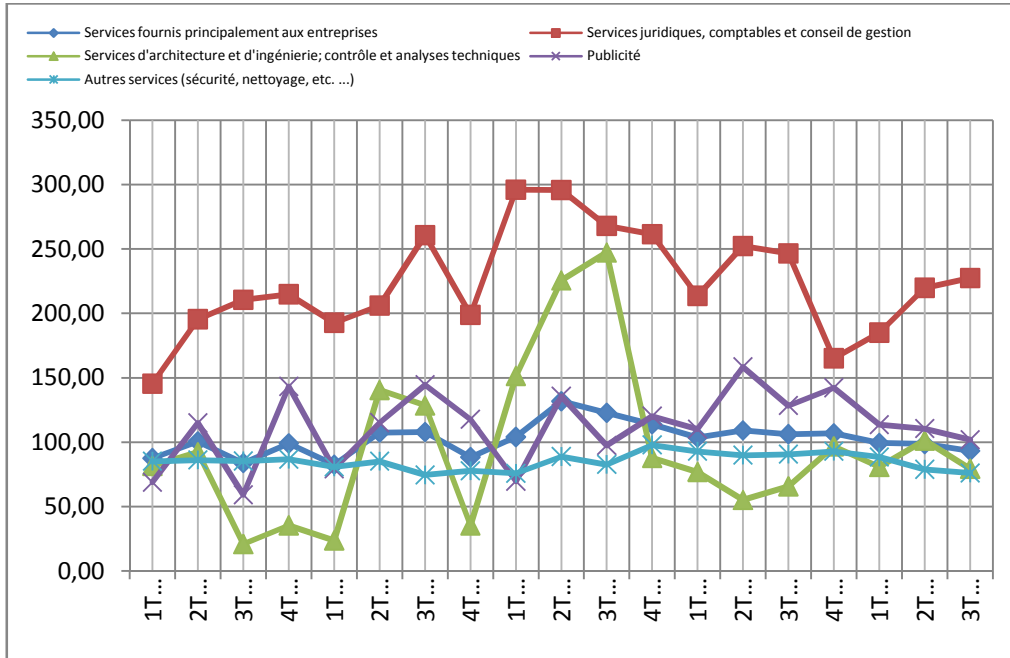

✓ **Services de santé et d'action sociale : Hausse de l'activité**

Le chiffre d'affaire des soins de santé a progressé de 13,51% ce trimestre par rapport au même trimestre l'année précédente. En effet, le chiffre d'affaire des soins médicaux et dentaires a progressé de 15,7 points durant le trimestre. Le chiffre d'affaire des services hospitaliers a également progressé, mais seulement de 1,45 point.

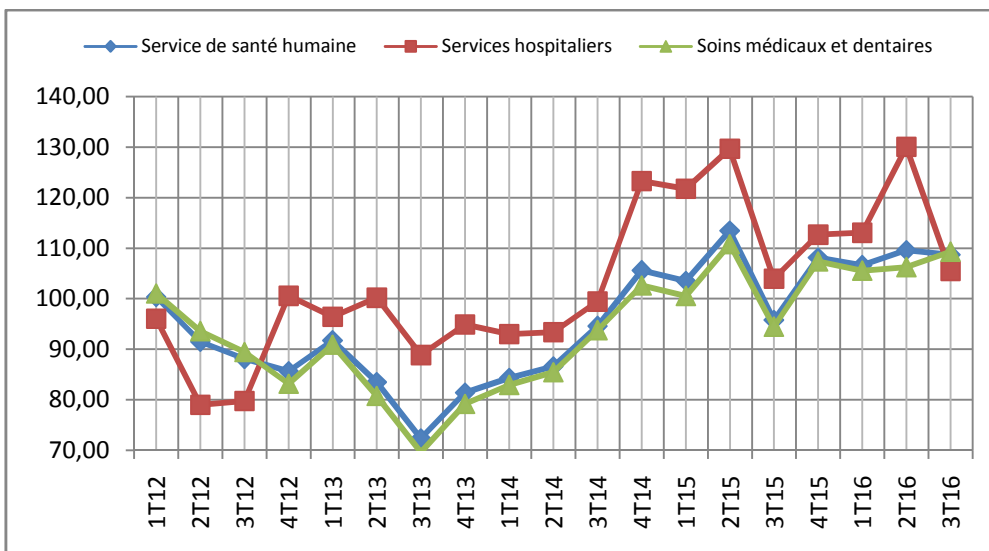

✓ Autres services : Hausse de l'activité

En glissement annuel, le chiffre d'affaire des Autres services a connu une hausse de de 10,11%. Cette augmentation est tributaire de la hausse du chiffre d'affaire des services récréatifs, culturels et sportifs (10,6%).



TABLEAU 1 : SERIE DE L'INDICE SUR LE CHIFFRE D'AFFAIRE DANS LE TERTIAIRE (ICA)

		Pondérations	Indice 1T13	Indice 2T13	Indice 3T13	Indice 4T13	Indice 2013	Indice 1T14	Indice 2T14	Indice 3T14	Indice 4T14	Indice 2014	Indice 1T15	Indice 2T15	Indice 3T15	Indice 4T15	Indice 2015	Indice 1T16	Indice 2T16	Indice 3T16	Var trim (%)	Glissement annuel (%)
32	VENTE EN GROS ET DETAIL	5642,03	108,06	121,85	103,78	126,66	115,09	109,73	109,38	114,19	146,11	119,85	127,64	135,08	121,25	172,68	139,16	120,68	121,28	110,51	-8,88	-8,86
32001	Vente de véhicules, des accessoires et carburant	2185,80	113,55	109,30	116,89	115,90	113,91	115,35	111,74	125,47	130,57	120,78	125,33	184,79	139,77	157,95	151,96	117,27	121,09	130,10	7,44	-6,92
32002	Ventes en gros de produits agricoles bruts et d'animaux vivants	574,14	80,24	157,03	42,85	201,01	120,28	68,43	22,70	56,29	244,64	98,02	135,43	51,50	85,95	360,70	158,39	122,93	114,43	54,88	-52,04	-36,15
32003	Autres ventes en gros	2587,60	98,59	117,32	94,84	108,51	104,82	101,08	113,65	103,98	124,27	110,74	116,67	104,67	100,32	112,67	108,58	108,41	109,51	91,77	-16,20	-8,53
32004	Ventes au détail	294,49	204,70	186,14	203,80	221,14	203,95	224,60	223,27	232,99	261,28	235,54	226,03	196,25	236,48	442,75	275,38	249,36	239,43	238,24	-0,50	0,75
33	REPARATION ET ENTRETIEN DES VEHICULES ET MOTOCYCLES	9,95	71,63	79,83	34,52	79,54	66,38	75,80	81,70	87,74	86,44	82,92	82,42	86,30	80,40	74,07	80,80	77,96	82,70	74,79	-9,57	-6,98
34	SERVICES D'HOTELLERIE ET DE RESTAURATION	115,49	121,71	123,26	103,53	120,42	117,23	123,33	116,62	102,28	123,73	116,49	132,44	119,53	112,46	122,54	121,74	109,13	108,14	188,11	73,96	67,27
34001	Services d'hôtellerie	61,04	119,21	123,43	96,63	115,06	113,58	112,62	107,53	93,07	116,54	107,44	113,58	109,67	105,49	120,90	112,41	106,76	106,76	200,13	87,46	89,71
34002	Services de restauration	54,45	124,51	123,06	111,26	126,43	121,32	135,34	126,80	112,60	131,79	126,63	153,58	130,58	120,28	124,38	132,21	111,79	109,69	174,64	59,22	45,20
35	TRANSPORT ET ENTREPOSAGE	1695,40	93,61	92,29	91,33	92,23	92,36	78,93	71,76	82,73	90,97	81,10	89,43	95,56	102,79	85,60	93,35	83,51	78,37	80,41	2,60	-21,77
35001	Transports ferroviaires	194,39	104,24	102,76	98,50	97,98	100,87	99,02	102,76	98,50	95,15	98,86	91,82	99,11	105,61	95,23	97,94	94,90	90,76	100,87	11,14	-4,49
35001001	Transport ferroviaire passagers	31,87	71,85	78,49	104,71	72,88	81,98	61,79	78,49	104,71	91,92	84,23	81,41	85,68	105,84	95,29	92,05	89,31	87,52	105,09	20,08	-0,71
35001002	Transport ferroviaire marchandises	162,51	110,59	107,53	97,28	102,90	104,58	106,33	107,53	97,28	95,79	101,73	93,87	101,75	105,57	95,21	99,10	96,00	91,40	100,05	9,46	-5,23
35003	Autres transports routiers de voyageurs	25,79	51,34	47,95	53,67	51,73	51,17	33,52	35,85	44,90	38,02	38,07	31,36	28,86	29,75	32,58	30,64	29,03	31,86	42,20	32,46	41,85
35004	Transports routiers de marchandises	56,73	71,55	83,51	107,03	63,88	81,49	68,93	66,03	73,42	84,60	73,24	43,98	66,86	72,50	83,36	66,68	46,49	64,21	78,80	22,72	8,68
35005	Autres transports	764,51	92,49	72,76	74,15	84,14	80,89	57,44	36,64	49,42	58,24	50,44	70,95	68,37	80,56	69,96	72,46	64,51	51,71	49,45	-4,38	-38,62
35006	Services annexes et auxiliaires des transports	617,88	95,97	116,91	111,20	105,49	107,39	101,51	107,39	122,14	133,49	116,13	117,73	134,61	136,60	104,55	123,37	108,19	109,90	114,37	4,07	-16,28
35007	Services des postes et de courrier	36,11	84,46	73,56	78,68	79,19	78,97	87,59	73,56	70,43	81,53	78,28	96,75	76,42	79,43	82,24	83,71	99,17	92,23	74,78	-18,92	-5,85
36	SERVICES D'INFORMATION ET DE COMMUNICATION	1468,24	122,01	124,49	130,34	132,35	127,30	139,91	122,94	135,23	133,83	132,98	125,75	126,13	128,75	127,72	127,08	119,95	119,85	124,76	4,10	-3,10
36001	Service d'édition	27,43	105,24	57,19	206,52	40,18	102,28	81,61	27,18	69,55	112,08	72,61	73,15	75,03	91,28	92,06	82,88	42,47	46,84	95,27	103,39	4,37
36002	Service de production de film de cinéma, vidéo et d'émission de télévision, enregistrement de son et de musique	11,83	29,04	28,55	28,31	27,22	28,28	0,00	20,08	44,65	19,84	21,14	27,71	26,62	17,58	37,27	27,29	41,74	46,70	21,23	-54,55	20,72

		Pondérations	Indice 1T13	Indice 2T13	Indice 3T13	Indice 4T13	Indice 2013	Indice 1T14	Indice 2T14	Indice 3T14	Indice 4T14	Indice 2014	Indice 1T15	Indice 2T15	Indice 3T15	Indice 4T15	Indice 2015	Indice 1T16	Indice 2T16	Indice 3T16	Var trim (%)	Glissement annuel (%)
36003	Services d'émission et diffusion	6,84	52,72	46,65	50,84	92,47	60,67	56,28	266,32	10,25	69,46	100,58	61,72	47,07	36,33	55,86	50,24	55,86	45,40	32,68	-28,01	-10,04
36004	Services de télécommunications (y compris Call-box)	1414,17	123,79	127,37	130,76	135,86	129,44	143,12	126,14	138,24	135,99	135,87	128,31	128,20	131,29	129,61	129,35	122,43	122,48	127,05	3,73	-3,22
36005	Services de programmation, consultation et autres services rattachés à l'informatique	3,49	82,87	83,28	101,33	88,62	89,03	89,85	155,49	84,10	120,62	112,51	65,64	293,33	72,21	56,62	121,95	43,08	164,92	93,68	-43,20	29,73
36006	Service d'Informations (Base de données, hébergement de site, portail internet, Agence de presse, etc.)	4,48	111,50	90,10	8,63	81,15	72,84	92,65	72,20	65,81	83,39	78,51	121,09	98,40	80,83	223,00	130,83	249,84	63,90	61,02	-4,50	-24,51
37	SERVICES FINANCIERS	823,70	116,13	109,25	137,56	124,98	121,98	146,31	132,67	142,66	140,14	140,44	166,88	161,34	126,05	132,82	146,77	164,37	160,52	180,81	12,64	43,44
37001	Services d'intermédiation monétaire et financière	552,47	108,56	116,67	158,77	135,68	129,92	140,43	144,86	156,24	153,29	148,71	153,83	182,67	128,79	134,41	149,92	151,24	173,65	207,22	19,34	60,90
37002	Assurance (sauf sécurité sociale)	271,23	131,54	94,15	94,34	103,21	105,81	158,27	107,84	114,98	113,36	123,61	193,47	117,88	120,49	129,57	140,35	191,11	133,77	127,02	-5,05	5,42
38	SERVICES IMMOBILIERS	23,66	142,83	246,46	104,72	108,23	150,56	192,14	105,99	121,60	103,39	130,78	139,93	84,90	112,46	87,11	106,10	148,58	78,89	94,74	20,09	-15,76
38001	Promotion et Location de biens immobiliers	19,62	114,78	268,44	109,08	121,93	153,56	159,36	109,01	112,59	97,92	119,72	88,73	79,70	95,37	79,61	85,85	94,78	71,07	91,94	29,36	-3,60
38002	Autres services immobiliers	4,04	278,94	139,82	83,54	41,77	136,02	351,15	91,33	165,31	129,91	184,42	388,32	110,09	195,40	123,54	204,34	409,56	116,81	108,32	-7,27	-44,57
39	SERVICES PERSONNELS, SCIENTIFIQUES ET TECHNIQUES	127,05	82,56	107,34	107,92	88,33	96,54	104,04	131,69	122,82	113,79	118,08	103,62	109,13	106,21	106,77	106,43	99,41	98,57	93,23	-5,42	-12,22
39003	Services fournis principalement aux entreprises	127,05	82,56	107,34	107,92	88,33	96,54	104,04	131,69	122,82	113,79	118,08	103,62	109,13	106,21	106,77	106,43	99,41	98,57	93,23	-5,42	-12,22
39003001	Services juridiques, comptables et conseil de gestion	10,94	192,87	206,22	260,78	198,89	214,69	296,11	295,98	268,11	261,56	280,44	213,74	252,40	246,65	165,26	219,51	185,15	219,95	227,54	3,45	-7,75
39003002	Services d'architecture et d'ingénierie; contrôle et analyses techniques	16,99	23,67	140,58	128,53	35,38	82,04	151,53	225,73	247,38	87,85	178,12	76,90	55,09	65,70	96,78	73,62	80,77	101,33	79,43	-21,61	20,90
39003003	Publicité	18,29	79,36	115,20	144,55	117,79	114,22	69,73	135,71	97,45	120,13	105,75	110,12	158,48	128,48	142,28	134,84	113,64	110,59	101,92	-7,84	-20,68
39003004	Services divers fournis principalement aux entreprises (y compris sécurité, nettoyage, etc. ...)	80,83	80,74	85,19	74,62	77,84	79,60	75,82	88,78	82,71	97,81	86,28	92,87	89,93	90,68	92,93	91,60	88,50	78,85	75,99	-3,62	-16,19
42	SERVICES DE SANTE ET D'ACTION SOCIALE	26,63	91,70	83,53	72,35	81,43	82,25	84,33	86,59	94,54	105,56	92,76	103,52	113,46	95,78	108,14	105,23	106,58	109,59	108,72	-0,80	13,51
42001	Services de santé humaine	26,63	91,70	83,53	72,35	81,43	82,25	84,33	86,59	94,54	105,56	92,76	103,52	113,46	95,78	108,14	105,23	106,58	109,59	108,72	-0,80	13,51
42001001	Services hospitaliers	3,79	96,41	100,19	88,85	94,90	95,09	93,01	93,38	99,43	123,25	102,27	121,74	129,68	103,97	112,67	0,00	113,04	130,06	105,48	-18,90	1,45
42001002	Soins médicaux et dentaires; Autres services	22,84	90,91	80,76	69,61	79,20	80,12	82,89	85,46	93,73	102,63	91,18	100,50	110,78	94,42	107,39	103,27	105,51	106,20	109,25	2,87	15,70

		Pondérations	Indice 1T13	Indice 2T13	Indice 3T13	Indice 4T13	Indice 2013	Indice 1T14	Indice 2T14	Indice 3T14	Indice 4T14	Indice 2014	Indice 1T15	Indice 2T15	Indice 3T15	Indice 4T15	Indice 2015	Indice 1T16	Indice 2T16	Indice 3T16	Var trim (%)	Glissement annuel (%)	
	<i>de santé humaine</i>																						
43	AUTRES SERVICES	67,86	100,36	89,16	106,77	117,34	103,41	101,69	89,71	115,82	112,02	104,81	105,46	116,52	124,74	119,85	116,64	128,71	117,65	137,35	16,74	10,11	
43004	Services récréatifs, culturels et sportifs	63,32	101,31	88,92	105,55	115,39	102,79	103,32	89,69	117,62	111,84	105,62	105,67	118,26	126,37	121,78	118,02	131,39	119,48	139,80	17,01	10,62	
43005	Services personnels (Blanchisserie)	4,53	87,13	92,50	123,76	144,59	112,00	78,93	89,98	90,61	114,60	93,53	102,60	92,19	101,97	92,82	97,40	91,24	92,19	103,24	11,99	1,24	
	INDICE GLOBAL	10000	108,10	115,95	108,27	120,69	113,25	112,08	107,05	114,21	133,30	116,66	123,64	128,37	119,22	145,79	129,25	117,51	116,39	114,07	-1,99	-4,32	

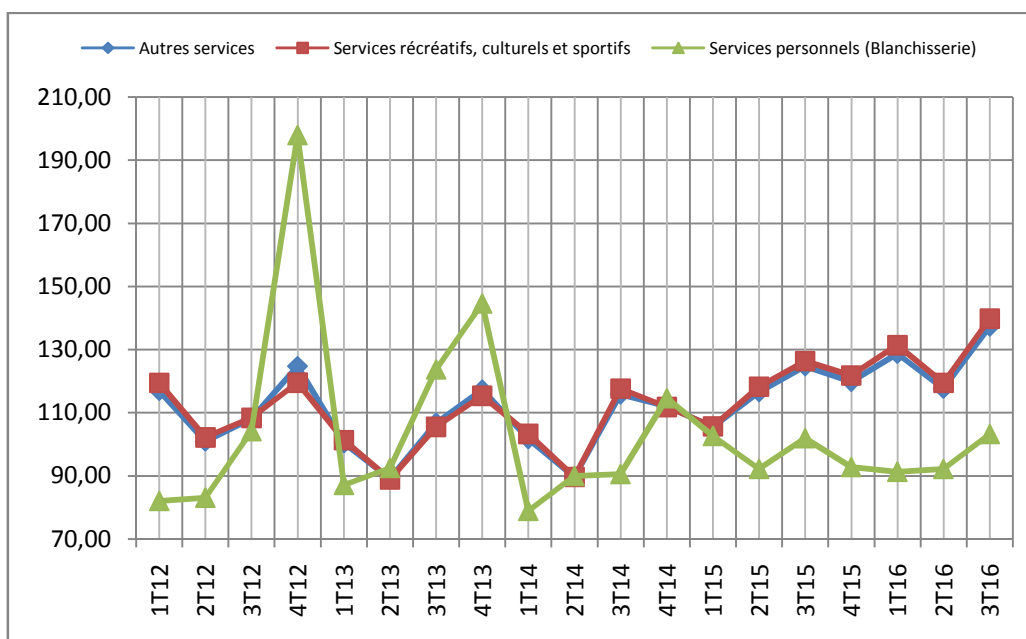
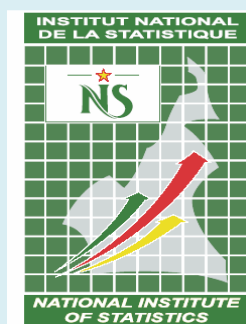

BP : 134 Yaoundé Tél : (+237) 22 22 04 45 / 22 22 54 21 Fax : (+237) 22 23 24 37 -

Site Web: www.statistics-cameroon.org

**UNE PUBLICATION DU DEPARTEMENT DES STATISTIQUES
ECONOMIQUES**